Lapsi- ja perhepalveluiden muutosohjelma

HALLITUKSEN KÄRKIHANKE

LAPE

Teemme yhdessä lasten, nuorten ja perheiden hyvää arkea

Pirkanmaan LAPE

Ehkäisevän väkivaltatyön kehittäminen Pirkanmaalla 2.11.2018

Esityslista

- Tervetuloa! ja kuulumiset
- Ajankohtaista
- Tarra-asiaa
- Kuntakysely
- 3.12. Väkivallan ehkäisy kunnissa ja maakunnassa -koulutus
- Kehittämistyön esittely Maakunnan LAPEssa 19.11.2018

Ajankohtaista, koulutuksia ym.

Lapsi- ja perhepalveluiden muutosohjelma

HALLITUKSEN KÄRKIHANKE

Tulevia LAPE-tilaisuuksia ja koulutuksia Pirkanmaalla

Aihe	Aika	Kohderyhmä
Tampereen LAPE-ryhmän, maakunnallisten kehittämisryhmien ja Pirkanmaan alueellisten perhekeskusvalmennusten *tamperelaisten* osallistujien yhteinen tapaaminen; yhdessä tehty työ ja yhteiset askeleet eteenpäin HUOM!	2.11.2018 klo 13-15 Kulttuuritalo Laikun luentosali	Kaikki *tamperelaiset* LAPE-kehittämistyössä mukana olevat;
Pirkanmaan LAPE-hankkeen loppuseminaari	7.-8.11.2018 koko päivä Tampere-talo	Kaikki lasten, nuorten ja perheiden parissa työskentelevät
Väkivallan ehkäisy kunnissa ja maakunnassa	3.12.2018 koko päivä Metso	Kaikki lasten, nuorten ja perheiden parissa työskentelevät
Perhekeskusvalmennusten loppuseminaari HUOM!	5.12.2018, koko päivä, TAMK	Pirkanmaan perhekeskusvalmennuksiin ja LAPE-kehittämistyöhön osallistuneet henkilöt sekä kuntien LAPE-työryhmät
Monitoimijainen arviointi –koulutus	13.12.2018 koko päivä Metso	Kaikki lasten, nuorten ja perheiden parissa työskentelevät

Tarra-asiaa

Break the silence – speak the violence

SOSIAALI- JA TERVEYSMINISTERIÖ
Opetus- ja kulttuuri-ministeriö
TERVEYDEN JA HYVINVOINNIN LAITOS

Break the silence – speak the violence

Suunnittelu & toteutus
Pasi Immonen

Kuntakysely

"Lähisuhde- ja perheväkivallan ehkäisytyö ja palvelujen järjestämisvastuu kuuluu kunnalle ja siihen puuttuminen kuuluu kaikille hallinnonaloille. Lähisuhde- ja perheväkivallan ehkäisytyön tulee sisältyä kuntien hyvinvointistrategioihin ja turvallisuussuunnitelmiin omana toimintaohjelmanaan."
https://www.thl.fi/fi/web/lapset-nuoret-ja-perheet/tyon_tueksi/lahisuhde_perhevakivallan_ehkaisytyo/kunnilla

Vastaa oheiseen taulukkoon oman kuntasi osalta: ovatko väkivaltatyön strategiat kirjatut? mitkä ovat kunnassanne käytössä olevat toimintamallit? sekä onko koordinointi- ja tilastointivastuut nimetty?

Palauta taulukko täytettynä 2.11.2018 paivi.viitanen-marchegiano@tampere.fi

	Kunta/kuntayhtymästrategia		Turvallisuussuunnitelma		Lasten ja nuortenhyvinvointisuunnitelma		Muualle kirjattu, mihin?	Väkivaltatyön koordinaattori, kuka?	Käytössä olevat väkivaltatyön mallit	Tilastointi, kuka tekee?
	Kyllä	Ei	Kyllä	Ei	Kyllä	Ei				
Akaa										
Hämeenkyrö										
Ikaalinen										
Juupajoki										
Kangasala										
Lempäälä										
Mänttä-Vilppula										
Nokia										
Orivesi										

Parkano-Kihniö										
Pirkkala										
Punkalaidun										
Pälkäne										
Ruovesi-Virrat										
Sastamala								Osastonhoitaja Kaija Saari kaija.saari@sastamala.fi		
Tampere										
Urjala		x	x		x		Urjalan sosiaalitoimella on ollut käytössä oma malli, mutta nyt laaditaan yleinen ohjelma.	Rina Reini-Laaksonen rina.reini-laaksonen@urjala.fi	Perhe- ja lähisuhdeväkivallan systeeminen ja integroitu hoito Marak-malli Ensi-ja turvakotiliiton koulutuksissa saadut mallit	Rina Reini-Laaksonen
Valkeakoski										
Vesilahti										
Ylöjärvi										

Ohjeistukset kunnille lähisuhde- ja perheväkivallan ehkäisytyön järjestämiseen ja väkivallan ehkäisyn koordinaattorin toimenkuva:

Lähisuhde- ja perheväkivallan ehkäisyn suositukset. Tunnista, turvaa ja toimi. Sosiaali- ja terveystoimelle paikallisen ja alueellisen toiminnan ohjaamiseen ja johtamiseen. Sosiaali- ja terveysministeriön julkaisuja 2008:9.

Lähisuhde- ja perheväkivallan ehkäisy kunnassa ja koordinaattorin tehtäväkuvamalli – Käytännön ohjeita lähisuhde- ja perheväkivallan ehkäisyn strategiseen suunnitteluun ja ehdotuksia väkivallan ehkäisyn koordinaattorin toimenkuvamalliksi. (2013) Aluehallintovirasto, sosiaali- ja terveysministeriö ja Terveyden ja hyvinvoinnin laitos.

3.12.2018
Väkivallan ehkäisy kunnissa ja maakunnassa -koulutus

SOSIAALI- JA TERVEYSMINISTERIÖ

Opetus- ja kulttuuri-ministeriö

TERVEYDEN JA HYVINVOINNIN LAITOS

Väkivallan ehkäisy kunnissa ja maakunnassa -koulutus

8.30 - 9.00 *Aamukahvi*

9.00 -10.00 Tervetuloa ja kuulumiset Pirkanmaan LAPE ehkäisevän väkivaltatyön kehittämisestä,
Pirkanmaan LAPE, projektikoordinaattori Päivi Viitanen-Marchegiano

10.00 -11.15 Valtakunnalliset väkivaltatyön kuulumiset,
THL, kehittämispäällikkö, Martta October

11.15 -12.30 *Ruoka (omakustanteinen)*

12.30 -13.15 EPRAS- Luo luottamusta-puutu väkivaltaan -koulutus,
THL, projektipäällikkö Elisa Niklander ja
Tampereen kaupunki, sairaanhoitaja Noora Kannisto

13.15 -14.00 Lähisuhdeväkivalta erotilanteissa,
Pirkanmaan LAPE, projektikoordinaattori Marja Olli ja
Tampereen Ensi- ja turvakoti ry, sosiaalityöntekijä Irina Remes
(vielä varmistumatta) sekä kokemusasiantuntija

14.00 -14.30 *Kahvi*

14.30 -15.00 Kiusaamiseen puuttuminen; Malli tunne ja vuorovaikutustaidoista ja kiusaamisen ja häirinnän ehkäisystä,
Pirkanmaan LAPE, projektikoordinaattori Susanna Raivio

15.00 -15.30 Kiusaaminen ilmiönä ja kiusaamisen hoito,
Setlementti Tampere ry, vastaava kriisityöntekijä Mari McAlester

https://palvelut2.tampere.fi/e3/lomakkeet/17381/lomake.html

3.12.2018 klo 8.30 - 15.30, Tampereen kirjasto Metso, Lehmus-sali

Kehittämistyön esittely Maakunnan LAPEssa 19.11.2018

Tavoitteet

Tavoite	Toiminta
Varmistetaan, että oman kunnan/ organisaation strategiassa/ hyvinvointikertomuksessa on jatkossa maininta lähisuhdeväkivaltatyöstä	Maakunnan LAPE-ryhmä -> kunnan LAPE-ryhmä Pirkanmaan väkivaltapalveluiden kartoitus kuntiin
Varmistetaan, että maakunnan kaikissa kunnissa on perustieto, miten toimia lähisuhdeväkivaltatilanteissa -> kunnan työntekijät -> järjestötyöntekijät -> seurakunnan työntekijät -> liikeyritysten työntekijät	EPRAS-verkkokoulutukset Maakunnalliset/ kunnalliset väkivaltatyön koulutukset -> tiivis yhteistyö kunta-järjestö-seurakunta-liikeyritys -akselilla Päivitetyt toimintaohjeet Suodatin- ja kartoituslomakkeen ja KKL-ohjeistuksen jalkauttaminen ”Lupa puhua väkivallasta” –tarra ja juliste
Kuntaan on nimetty väkivaltatyön koordinaattori/ väkivaltatyön avainhenkilöt -> tiedottaminen -> paikallisen palveluverkoston tunteminen	Virallisesti nimetty väkivaltatyön koordinaattori -> Maakunnallinen/ perhekeskusalueellinen/ kunnallinen väkivaltatyön koordinaattoreiden/ avainhenkilöiden verkosto *Kuka verkostoi? Istanbulin sopimuksen toimeenpanosuunnitelman edellyttämän yhteensovittamiselimen NAPE perustaminen : Naisiin kohdistuvan väkivallan ja perheväkivallan torjunnan järjestötyöryhmä aloittanut kesällä 2018; toimenpiteinään mm. kartoittaa väkivaltapalvelut kunnassa, verkostoituminen sekä koordinointi. NAPEKO???*
MARAK-toiminta maakunnalliseksi	1. vaihe: halukkaiden kuntien koulutus ja yhteistyö 2. vaihe: OT-keskukset
Palvelujen saavutettavuus kaikille kaikkialla, huomioiden myös erityiset riskiryhmät	Ohjeistukset ja polutukset erilaisiin tilanteisiin
Asiakkaan äänen vahvistaminen	Kokemusasiantuntijoita mukaan väkivaltatyön kehittämiseen
Tiedonkeruun ja tilastoinnin kehittäminen	

Seuraava tapaaminen

Lapsi- ja perhepalveluiden muutosohjelma

HALLITUKSEN KÄRKIHANKE

The last meeting

Väkivallan ehkäisy kunnissa ja maakunnassa koulutus 3.12.2018

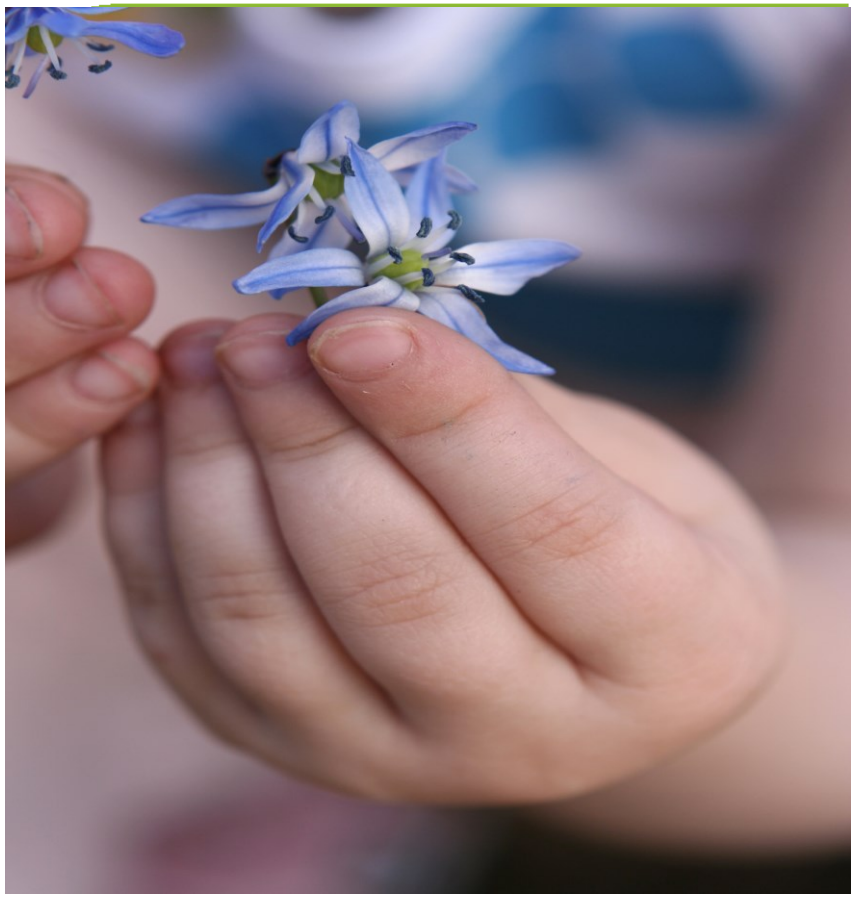

Teemme yhdessä lasten, nuorten ja perheiden hyvää arkea

LAPE

Ehkäisevän väkivaltatyön kehittäminen

MARIA ANTIKAINEN

maria.antikainen@valkeakoski.fi

puh. 040 335 7688

PÄIVI VIITANEN-MARCHEGIANO

paivi.viitanen-marchegiano@tampere.fi

Puh. 040 639 7358

www.lapepirkanmaa.fi

stm.fi/lape
#lapemuutos
#kärkihanke

SOSIAALI- JA TERVEYSMINISTERIÖ | Opetus- ja kulttuuri-ministeriö | TERVEYDEN JA HYVINVOINNIN LAITOS